PENDATAAN

KJMU TAHAP II TAHUN 2026

@upt.p4op p4op.jakarta.go.id/kjmu 0852-1124-7089

TIMELINE

KJMU TAHAP II TAHUN 2026

Pendaftaran Mandiri oleh Mahasiswa melalui p4op.jakarta.go.id/kjmu

30 September s.d.
6 Oktober 2026

Verifikasi Perguruan Tinggi

30 September s.d.
12 Oktober 2026

Verifikasi Dinas Pendidikan

13 s.d. 22 Oktober 2026

Penetapan Penerima melalui Keputusan Gubernur

23 s.d. 29 Oktober 2026

Penyaluran Dana

30 Oktober 2026

KRITERIA CALON PENERIMA BARU

KJMU TAHAP II TAHUN 2026

- Memiliki NIK sebagai penduduk DKI Jakarta
- Terdaftar dalam DTSEN atau penerima manfaat Panti Sosial Dinas Sosial
- Pengajuan paling lambat pada semester 4
- Memiliki Indeks Prestasi Semester dengan kententuan
  - Paling rendah 2,75 dari skala 4,00 pada PTN
  - Paling rendah 3,00 dari skala 4,00 pada PTS

  selama 2 semester berturut-turut (kecuali mahasiswa semester 1 dan/atau penyandang disabilitas)
- Berdomisili di DKI Jakarta Paling singkat 5 tahun berturut-turut, **dikecualikan bagi murid Sekolah Rakyat**
- Lulus satuan pendidikan menengah negeri, swasta dan Sekolah rakyat paling lambat 3 tahun terakhir
- Lulus seleksi/diterima pada:
  - PTN dari jalur reguler di bawah Kemendiktisaintek dan Kementerian Agama
  - PTS dari jalur reguler yang terakreditasi dari prodi paling rendah C/Baik di bawah Kemendiktisaintek yang menaungi wilayah Jakarta (LLDIKTI Wilayah 3)
- Menempuh pendidikan pada perguruan tinggi dengan program studi yang telah ditetapkan dengan mempertimbangkan kebutuhan Pemerintah Provinsi DKI Jakarta dengan rencana pembangunan jangka menengah daerah

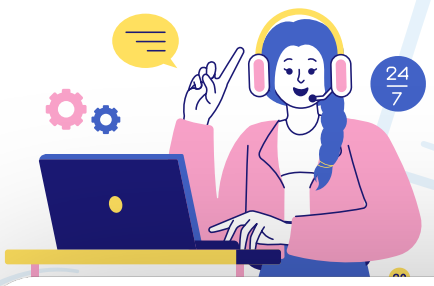

Bagi Calon Penerima Baru KJMU Tahap II Tahun 2026:
- Pemeringkatan tingkat kesejahteraan berdasarkan desil DTSEN, mulai dari desil terendah hingga desil lebih tinggi sesuai kemampuan keuangan daerah.
- Verifikasi memperhatikan variabel khas daerah pada anggota keluarga dalam 1 KK, meliputi kepemilikan mobil, NJOP di atas Rp1 miliar, dan status ASN.

@upt.p4op p4op.jakarta.go.id/kjmu 0852-1124-7089

KRITERIA CALON PENERIMA LANJUTAN

KJMU TAHAP II TAHUN 2026

JENJANG D3, D4, S1

- Terdaftar dalam PTN jalur reguler di bawah Kemendiktisaintek dan Kementerian Agama
- Terdaftar pada PTS jalur reguler yang terakreditasi dan prodi paling rendah C/Baik di bawah Kemendiktisaintek yang menaungi wilayah (LLDIKTI Wilayah 3)
- Memiliki Indeks Prestasi Semester dengan kententuan
  - Paling rendah 2,75 dari skala 4,00 pada PTN
  - Paling rendah 3,00 dari skala 4,00 pada PTS

  selama 2 semester berturut-turut (kecuali penyandang disabilitas.

JENJANG PROFESI

- Memiliki NIK sebagai penduduk DKI Jakarta
- Pernah menerima KJMU pada jenjang D4 atau S1
- Terdaftar dalam DTSEN atau penerima Manfaat Panti Sosial
- Lulus seleksi/diterima (Profesi) pada:
  - PTN dari jalur reguler di bawah Kemendiktisaintek dan Kementerian Agama
  - PTS dari jalur reguler yang terakreditasi dari prodi paling rendah C/Baik di bawah Kemendiktisaintek yang menaungi wilayah Jakarta (LLDIKTI Wilayah 3)
- Terdaftar sebagai Mahasiswa program profesi pada PTN/PTS yang memiliki IPK pada jenjang D4 dan S1 dengan ketentuan:
  - Paling rendah 2,75 dari skala 4,00 pada PTN
  - Paling rendah 3,00 dari skala 4,00 pada PTS

  kecuali penyandang disabilitas.

Bagi Calon Penerima Lanjutan KJMU Tahap II Tahun 2026:

- Tetap dapat menerima bantuan sampai lulus jenjang pendidikan, sepanjang masih memenuhi persyaratan dan tidak melanggar ketentuan yang berlaku.
- Verifikasi dan validasi memperhatikan variabel khas daerah pada anggota keluarga dalam 1 KK, meliputi kepemilikan mobil, NJOP di atas Rp1 miliar, dan status ASN.

@upt.p4op p4op.jakarta.go.id/kjmu 0852-1124-7089

TATA CARA PENDAFTARAN

KJMU TAHAP II TAHUN 2026

01 Membuat akun/login akun melalui p4op.jakarta.go.id/kjmu

02 Melengkapi data diri, wali dan kontak darurat

03 Mengunggah berkas pendaftaran

GUIDE

Panduan melengkapi berkas pendataan dapat dilihat di:

https://bit.ly/PanduanKJMUT22026

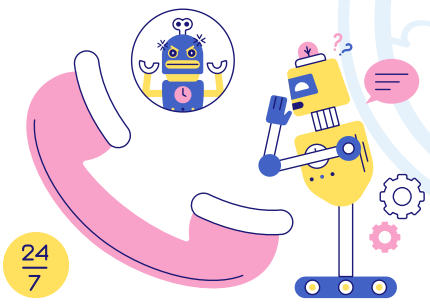

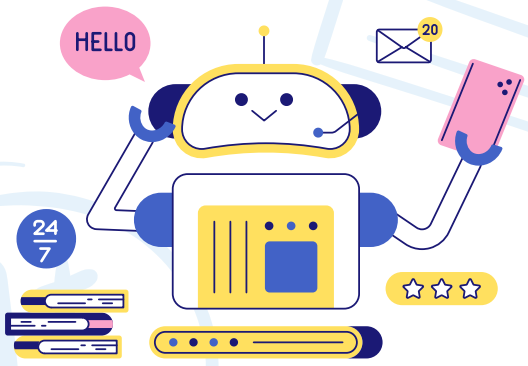

Kelengkapan berkas dapat diakses melalui laman:

https://bit.ly/BerkasKJMUT22026

@upt.p4op p4op.jakarta.go.id/kjmu 0852-1124-7089

INFORMASI SELENGKAPNYA

Whatsapp Pengaduan
0852-1124-7089

Telepon
021-3528-9335

Alamat P4OP
Jl. Budi Utomo No. 3, Pasar Baru, Sawah Besar, Jakarta Pusat

Jam Operasional: 08.00-16.00 WIB (hari kerja)